PIANO TERRA

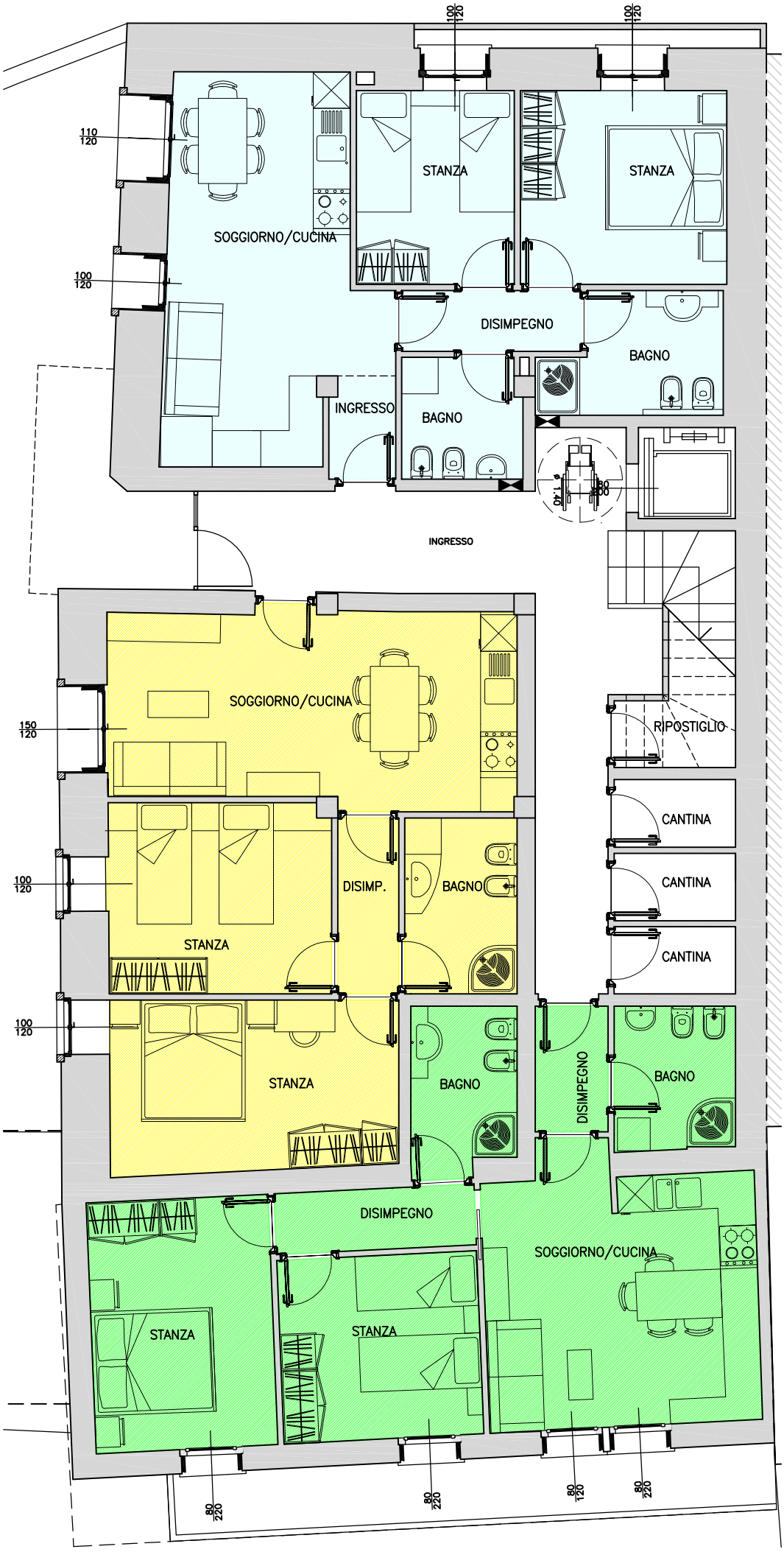
SOGGIORNO/CUCINA
STANZA
STANZA
DISIMPEGNO
BAGNO
INGRESSO
BAGNO
INGRESSO
SOGGIORNO/CUCINA
RIPOSTIGLIO
CANTINA
CANTINA
CANTINA
DISIMP.
BAGNO
STANZA
STANZA
BAGNO
DISIMPEGNO
BAGNO
DISIMPEGNO
SOGGIORNO/CUCINA
STANZA
STANZA
110
120
100
120
150
120
100
120
100
120
100
120
100
120
100
120
80
220
80
220
80
120
80
220